



Parque Estadual de Exposições Assis Brasil
Esteio - RS - Brasil
30 de agosto a 7 de setembro de 2008

PUBLICIDADE



SECRETARIA DA
AGRICULTURA,
PECUÁRIA, PESCA
E AGRONEGÓCIO





CONSIDERAÇÕES

PRODUÇÃO

A produção pode ser feita por fornecedor de livre escolha do patrocinador, de acordo com padrão estabelecido pela Secretaria. O custo da confecção dos materiais é de inteira responsabilidade do patrocinador.

INSTALAÇÃO

As peças contratadas deverão ser instaladas pelo patrocinador, nos locais definidos pela Secretaria. A manutenção e retirada, também são de responsabilidade do patrocinador.



SECRETARIA DA
AGRICULTURA,
PECUÁRIA, PESCA
E AGRONEGÓCIO





ANEXOS



SECRETARIA DA
AGRICULTURA,
PECUÁRIA, PESCA
E AGRONEGÓCIO





Toténs de Sinalização de Estacionamento

Produto: tóten de sinalização dos portões de entrada e saída do parque

Tamanho: 13,00 x 1,5 m

Espaço Publicitário: 1,50 x 3,00

Quantidade: 14 toténs

Preço: R\$ 30.000,00 todos os portões
R\$ R\$ 3.000, por portão



SECRETARIA DA
AGRICULTURA,
PECUÁRIA, PÊSCA
E AGRONEGÓCIO





FRONTLIGHT

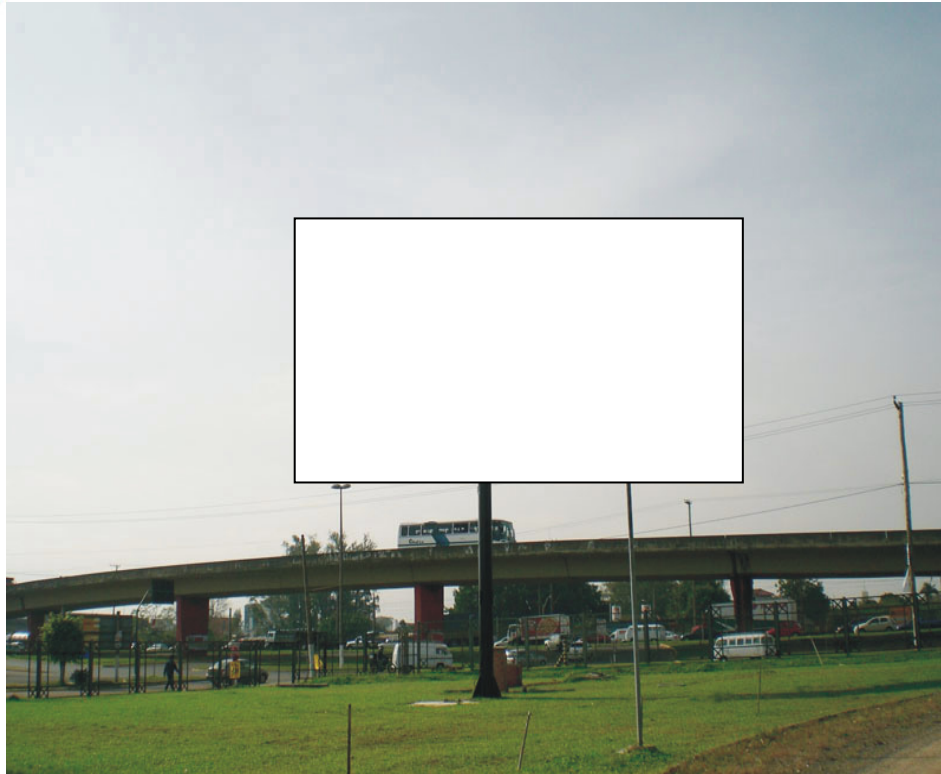

Localização:

Nos Jardins Frente do Parque
Nas ilhas de Alimentação
Nos Portões de Entrada
Em outros pontos a combinar

Tamanho: 7,00 x 3,60

Espaço Publicitário: 7,00 x 3,60

Preço: R\$ 2.000,00 cada/toda
a feira



SECRETARIA DA
AGRICULTURA,
PECUÁRIA, PÊSCA
E AGRONEGÓCIO





Out-Door (sem iluminação)

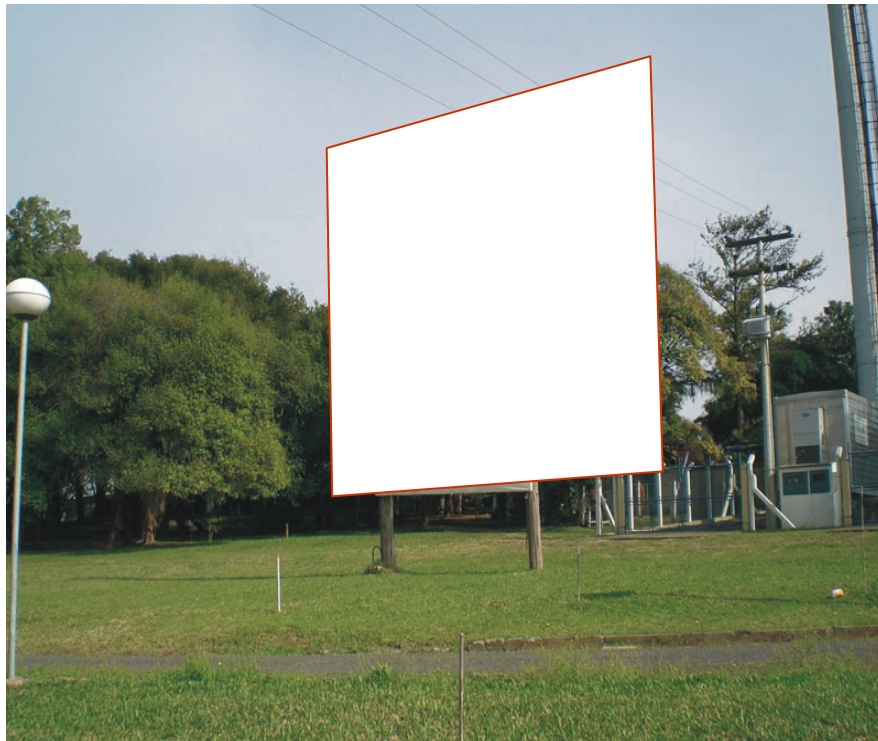

Localização:

Nos jardins frente do Parque

Nas ilhas de alimentação

Nos portões de entrada

Em pontos a combinar

Tamanho: 9,00 x 3,00

Espaço Publicitário: 9,00 x 3,00

Preço: R\$ 1.500,00 cada/toda a feira



SECRETARIA DA
AGRICULTURA,
PECUÁRIA, PÊSCA
E AGRONEGÓCIO





Relógio Digital



Tamanho: 1,40 x 0,90

Espaço Publicitário: 1,40 x 0,90

Locais: a definir

Preço: R\$ 1.500,00 cada/toda a feira



SECRETARIA DA
AGRICULTURA,
PECUÁRIA, PÊSCA
E AGRONEGÓCIO





Balão Blimp

Local: Em pontos a definir

Preço: R\$ 3.000,00 + custo da área fora da área do estande

Preço: R\$ 1.500,00 dentro da área locada



SECRETARIA DA
AGRICULTURA,
PECUÁRIA, PESCA
E AGRONEGÓCIO





Painéis e Fachadas

- Pintura da Caixa d'Água, ao lado da Churrascaria Casa do Gaúcho
- Fachada da Administração – Rádio Expinter
- Alojamento dos funcionários do Parque

Preço: 2.500,00 cada/toda a feira



Placa Desembarcadouro de Animais

Preço: R\$ 2.000,00 cada/toda a feira



SECRETARIA DA
AGRICULTURA,
PECUÁRIA, PÊSCA
E AGRONEGÓCIO





Placa Desembarcadouro de Animais



Preço: R\$ 2.000,00 cada/toda a feira

Carrinho Elétrico

Preço: R\$ 500,00 cada/toda a feira



SECRETARIA DA
AGRICULTURA,
PECUÁRIA, PÊSCA
E AGRONEGÓCIO





Mapa "Você Está Aqui"



Material:

Mapa do Parque para ser colocado em pontos estratégicos do Parque, com indicação dos principais pontos da feira.

Preço: R\$ 1.500,00 cada/toda a feira



SECRETARIA DA
AGRICULTURA,
PECUÁRIA, PÊSCA
E AGRONEGÓCIO





Ação Promocional Volante

- Divulgação dentro do Parque de Exposições Assis Brasil de material promocional, através de promotoras uniformizadas.
- **Preço:** R\$ 500,00 cada promotora/por dia – expositor
R\$ 1.000,00 cada promotora/por dia – não expositor

- Circulação de ícone de propaganda (boneco promocional ou similar)
Preço: R\$ 3.000,00 cada ícone para toda a feira – expositor
R\$ 5.000,00 cada ícone para toda a feira - não expositor



SECRETARIA DA
AGRICULTURA,
PECUÁRIA, PESCA
E AGRONEGÓCIO

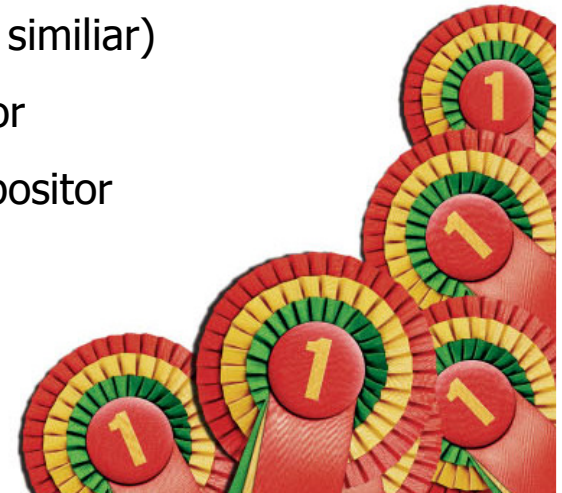



Marca Expointer

- Utilização da marca da Expointer para impressão de material para comercialização dentro da feira, do tipo: bonés, bolas, chapéus, e outros
- **Preço:** R\$ 500,00 por produto/toda a feira

Site Expointer

Produto: Veiculação de banner no site da Expointer no período que antecede o evento

Formato: a definir

Preço: R\$ 1.000,00 p/ 30 dias



SECRETARIA DA
AGRICULTURA,
PECUÁRIA, PÊSCA
E AGRONEGÓCIO





Rádio Expointer

Período: 30 de agosto a 7 de setembro de 2008

Características: Textos em CD ou lidos pelo locutor

Características:

Pacote de 10 comerciais por dia, sem hora certa de 30 seg cada comercial, para toda a feira.

Custo: R\$ 3.700,00

Patrocínio Hora- Certa, com 4 cotas a serem veiculadas a cada 15 minutos, durante toda a feira. Cada cota é composta por 10 comerciais/dia, mais cota de patrocínio.

Custo: R\$ 5.200,00 hora certa

Comercial Avulso, de 30 segundos.

Custo: R\$ 75,00

Chamadas para Eventos

Serão anunciados gratuitamente nos noticiários os eventos que constam da programação oficial da feira. Afora esta divulgação, serão comercializados textos de 30 segundos.

Custo: R\$ 35,00



SECRETARIA DA
AGRICULTURA,
PECUÁRIA, PÊSCA
E AGRONEGÓCIO

